

滋賀県労働者福祉協議会  
 日本労働組合総連合会 滋賀県連合会  
 近畿労働金庫滋賀地区統括本部  
 全労済滋賀推進本部  
 滋賀県勤労者住宅生活協同組合  
 滋賀県生活協同組合連合会  
 ユ・メディア株式会社

滋賀県労働福祉新聞

豊かなくらし

滋賀県労働福祉新聞  
 豊かなくらし 第708号(改題543号)  
 平成29年10月15日発行(毎月1回15日発行)  
 編集 大津市打出浜2番1号  
 コラボしが21 6階(〒520-0806)  
 発行人(社)滋賀県労働者福祉協議会  
 山田 清  
 TEL 077-524-6290・FAX 523-4070  
 URL http://www.s-rofuku.com  
 E-mail shiga629@aioros.ocn.ne.jp  
 印刷所 ユ・メディア株式会社

びわ湖クリーンキャンペーンに2,935人

街がきれいになると  
 子どもたちも笑顔に!!

暑いくらいのお天気だけど、お父さん、お母さんと一緒にがんばります!【湖南甲賀】



琵琶湖岸が綺麗になると気持ちいい!【近江八幡】



台風の影響でしょうか、漂流物がいっぱい…【湖北】



美しいびわ湖を次世代へもつなげたい!【高島】



外来魚は回収BOXに入れてね【大津】



道路沿いにはたばこの吸い殻がいっぱい【草津栗東】



たくさんのゴミ…涙。子どもよりも重いです。【東近江】



飲んだ後のペットボトルは持ち帰ろうね。【守山野洲】



今年もタイヤがありました…【彦根】

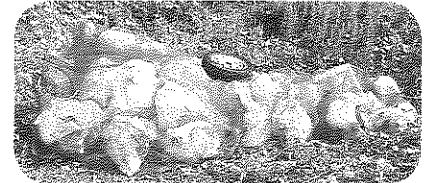

本年度も9月23日に近江八幡地区、9月24日に他8地区にて、琵琶湖岸を中心とした一斉清掃活動「びわ湖クリーンキャンペーン」を行いました。運動会シーズンでもある中、就学時前のお子様と一緒に作業するご家族も多く、県下199単位労働組合から2,935名が参加し、琵琶湖岸や流域河川の周辺を清掃しました。両日とも秋晴れの天候に恵まれ、参加者は汗をいっぱいかきながらの作業となりました。

今回、回収したごみは、家庭用ゴミ袋(30ℓ～45ℓ)で総数480袋(燃えるごみ、ペットボトル、ビン、缶と合わせた総量)、昨年よりゴミの総量は約22%減る結果となりましたが、ペットボトルのポイ捨ては相変わらず多い、というのが各地区共通する目立った感想です。一方、粗大ゴミについては、ゴミの分け方・出し方についてもインターネットというメディア等を利用し、広く情報提供がされるようになったことや住民への不法投棄禁止の訴えが浸透してきていることもあり、年々減少してきておりますが、未だ6地区で確認される結果となりました。今後益々、自然環境を大切にする運動の輪が広がるよう、また、もっと琵琶湖周辺が綺麗になるよう、県下労協組織においても「びわ湖も自然もマイホーム!ゴミは捨て

ない・持ち帰ろう!」という環境美化意識の啓蒙活動として位置づけ、当キャンペーンを継続して取り組んでまいります。

2017びわ湖クリーンキャンペーン実施報告 (一社)滋賀県労働者福祉協議会

地区	清掃場所	参加 単位数	参加 人数	ゴミ回収量					その他 特殊ごみ
				可燃物	ペットボトル	ビン類	缶類	その他	
大津	福所城跡公園 ・唐後公園 ・大津湖岸なぎさ公園 上記3会場から湖岸一帯	41	700	22	7	1	4	34	看板、 鉄パイプ製の バリケード
草津栗東	草津・栗東市内主要幹線道路及び 駅・公園等主要拠点	35	815	111		42	36	189	傘3本
守山野洲	守山地区・なぎさ公園周辺 ・野洲地区・マイアミ浜周辺	18	243	51		0	0	51	レジヤート、 ごぼ、ハケ、 バーベキュー網
湖南甲賀	野洲川親水公園周辺	22	285	20	2	1	2	25	古い缶コン (三角コン) 1ヶ
近江八幡	琵琶湖岸一帯 (比佐江町～鳥町)	9	136	29	2	9	9	49	
東近江	琵琶川水車とカヌーランド周辺	13	211	15		1	2	19	(燃くず) 消火器6本、 TV1台
彦根	八坂町湖岸(彦根市八坂町) ・川港湾周辺(彦根市松岡町)	28	270	20	7	3	4	34	9ヶ
湖北	長浜津高辺と湖岸道路	26	225	53	7	3	9	72	
高島	源氏浜(高島市新旭町栗原)	7	50	3	1	1	1	7	
2017年度合計		199	2935					480	

# 2017 生活底上げ・福祉強化キャンペーン

2017年度は、下記テーマを軸に、各地域でそれぞれの独自課題を折り込みながら、強化キャンペーンを展開してまいります。



- ①労働者自主福祉事業の利用促進と共助拡大
- ②生活・就労支援の強化と各種支援制度の拡充
- ③奨学金制度のさらなる改善・拡充と教育費負担の軽減



## ～2017 事業団体役員・推進委員会合同研修会～ を開催します。

開催日時：2017年12月4日(月)14:30より  
 会場：ライズヴィル都賀山「ロータス」  
 特別講演：講師に「中央労福協 高橋均アドバイザー」を予定  
 問合せ先：(一社)滋賀県労働者福祉協議会  
 TEL 077-524-6290 担当：渡邊  
 ※その他詳細につきましては、決定次第ご案内申し上げます。

- 何かあったときはおたがいさま!はたらく仲間の助け合い・支え合いを!
- 労働組合と協同組合(ろうきん・全労済・住宅生協・生協連)が地域と働く者の未来をつくる存在になるう!
- 「わたしの安心はみんなの安心、みんなの安心はわたしの安心」

## ライフサポートセンター実務者・相談員研修会に参加して



中央労福協主催で、9月26日～27日にかけて大阪で開催。相談員として1年半が過ぎましたが、「電話対応」という相手の顔・表情が見えないなかで、相談者の意図や内容をしっかり受止め、どこまで寄り添えるか未だに七転八倒。その意味では今回の研修会に期待をしながら参加させてもらいました。

カリキュラムは、①相続を軸とした法律・税金関係、②相談者のメンタルヘルス、③認知症とその予防、④消費者問題、⑤参加者による経験交流、という5単元で実施

されました。特に関心を持ったのは2つ目の「相談員のためのメンタルヘルス」についてです。まず相談者としての初歩的な事である相談業務の目的とは何か、そして何を指し、何をしようとしているかを常に意識すること。相談とは、知らない人が知らないことを、相談者の主観で話してくる。ゆっくりと落ち着いて話を聞くことが大事で、相談員の目線(上から目線)での対応は、相手を追い込んでしまうことになり注意を払いながら、解決の糸口を見つけること。要は、「気付く」「受け止める」「つなぐ」「見守る」このことが基本である。ただ、相談員自身が深みにはまらないこと。焦らずに一歩ずつスキルアップをはかることが大事とのこと。こうした講義をいただき、今後の相談対応に大いに参考になりました。

また、二日目の最後に参加者による経験交流があり、自分と同じような悩みを抱えつつ、皆さんそれぞれ工夫や努力をされておられる話を聞き、少しの自信を持ち研修会を終えることができました。(相談員 田中 清道)

## ☎ (一社)滋賀県労働者福祉協議会

# くらしなんでも相談

くらしの中の悩みごと・・・  
 どこに問い合わせたらいいのだろう  
 くらしサポートセンターしがでは皆様のお困りごとを  
 うかがい、最も適切な相談機関をご紹介します。

困ったな、と思ったらお近くのサポートセンターまで……

- |               |                   |          |        |                 |
|---------------|-------------------|----------|--------|-----------------|
| くらしサポートセンターしが | 大津市打出浜 2-1        | コラボしが    | 21 6階  | TEL077-524-2233 |
| くらしサポートセンターしが | 大津市松本 2丁目 10-6    | 連合福祉会館   | 1階     | TEL077-572-7720 |
| くらしサポートセンターしが | 彦根市大東町 4-28       | 彦根勤労福祉会館 | 1階     | TEL0749-27-3500 |
| くらしサポートセンターしが | 草津市大路 1丁目 1-1     | エルティ     | 932 4階 | TEL077-564-5512 |
| くらしサポートセンターしが | 近江八幡市鷹飼町南 4丁目 1-4 | カチャーコート  | 1階     | TEL0748-37-5522 |



**相談専用電話**  
**077-522-4600**  
 相談受付：平日(月～金)  
 相談時間：午前10時～午後4時

# 地区労福協だより

(湖北地域労福協)

## 「親子ふれあい魚つかみ大会」の取り組み

8月27日(日)AM9:30より長浜浅井B&G海洋センターにある人工河川におきまして「親子ふれあい魚つかみ大会」を開催致しました。



今年の前年より1週間遅れの開催となりましたが、暑さは衰えず当日は晴天に恵まれたこともあり朝から会場は、猛暑の中での開催となりました。

加盟組織より大人128名、お子さん151名の合計279名の多くのご家族にご参加いただきました。川の水温調整にも気を配りながら放流された約700匹の鮎とマスをお子たちが必死に追いかける様子を見ていた保護者は、笑顔に包まれながらも真剣な眼差しで子供達と一緒に魚を追いかける姿が大変印象的でした。役員や参加者の皆様の協力もあってスムーズに大会を進行することができました。夏休み最後の日曜日をお子たちの元気な姿と保護者の笑顔で会場内はおおおいに盛り上がりしました。

川の水温調整にも気を配りながら放流された約700匹の鮎とマスをお子たちが必死に追いかける様子を見ていた保護者は、笑顔に包まれながらも真剣な眼差しで子供達と一緒に魚を追いかける姿が大変印象的でした。役員や参加者の皆様の協力もあってスムーズに大会を進行することができました。夏休み最後の日曜日をお子たちの元気な姿と保護者の笑顔で会場内はおおおいに盛り上がりしました。

供達と一緒に魚を追いかける姿が大変印象的でした。役員や参加者の皆様の協力もあってスムーズに大会を進行することができました。夏休み最後の日曜日をお子たちの元気な姿と保護者の笑顔で会場内はおおおいに盛り上がりしました。

(湖北地域事務局長 西秋 諭)



## ☆労福協からのお知らせ☆

### 第33回チャリティゴルフコンペを開催します。

開催日：2017年10月30日(月)  
会場：甲賀カントリー倶楽部  
問合せ先：(一社)滋賀県労働者福祉協議会  
TEL 077-524-6290 担当：渡邊



\*チャリティ金(全額)は、県下地域福祉団体への寄付や県内外災害復興支援金へ配当いたします\*

## 労商提携店だより

【お知らせ】

休業していました以下の店舗より施設営業再開のお知らせです。

★びわこパレイ★ 大津市木戸1547-1  
営業再開日：10/6(金)

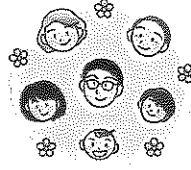

## ライズヴィル都賀山の

今年のいちおし!

# 近江しゃもすきやき

# 冬鍋

滋賀県特産  
高品質地鶏

滋賀県畜産センターで研究、  
開発された高級鶏です。

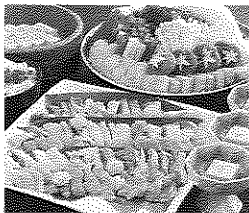

優れた交配種と飼育環境の良さが  
味・コク・歯ごたえ・栄養バランス  
を保証

どれをとっても一級品です。  
ぜひ一度ご賞味ください!

.....4,000円

ちゃんこ鍋	3,400円
蔵尾ポークしゃぶしゃぶ	3,900円
特得鍋	3,900円
とんこつスープ鍋	3,900円
寄鍋	3,900円
鍋会席	5,400円

フリードリンクプラン お一人様2時間 1400円より  
瓶ビール・ノンアルコールビールウーロン茶・オレンジジュース

ご予約・お問い合わせは 077-583-7181

JR守山駅  
東口

一般財団法人 守山野洲市民交流プラザ  
**Riseville 都賀山**  
〒524-0033 守山市浮気町300-24

ZENROSAINNEWS

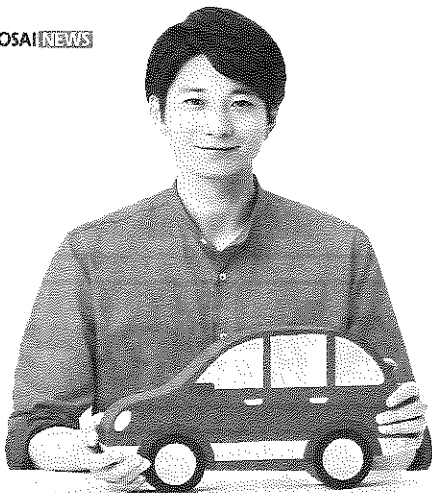

カーライフを応援する、頼れる補償

## マイカー共済

自動車総合補償共済

# 頼れる補償をお望みの方も、 安全運転が長い方も、 マイカー共済です。

全労済は、営利を目的としない保障の生協として共済事業を営み、組合員の皆さまの安心とゆとりある暮らしをめざしています。出資金をお支払いいただいで組合員になれば、各種共済をご利用いただけます。



保障のことなら  
**全労済**  
全国労働者共済生活協同組合連合会

2016年10月1日から滋賀県では条例により、自転車損害賠償保険等への加入が義務化されています。全労済では自転車損害賠償保険に対応している共済を取り扱っております。この機会にぜひご検討ください。

<お問い合わせと資料のご請求は...>

## 全労済 滋賀推進本部

(滋賀県勤労者共済生活協同組合)

http://www.zenrosai.coop

大津支所 〒520-0801 大津市におの浜4-5-1 2517A003

TEL 077-524-6031

彦根支所 〒522-0074 彦根市大東町4-28 彦根勤労福祉会館2階

TEL 0749-24-6605

【営業時間】 9:00~17:00 【休日】 土・日・祝日・年末年始