

滋賀県労働者福祉協議会
 日本労働組合総連合会 滋賀県連合会
 近畿労働金庫滋賀地区統括本部
 全労済滋賀推進本部
 滋賀県勤労者住宅生活協同組合
 滋賀県生活協同組合連合会
 ユメディア株式会社

滋賀県労働福祉新聞

豊かなくらし

滋賀県労働福祉新聞
 豊かなくらし 第707号(改題542号)
 平成29年9月15日発行(毎月1回15日発行)
 編集 大津市打出浜2番1号
 コラボしが21 6階(〒520-0806)
 発行人(社)滋賀県労働者福祉協議会
 山田 清
 TEL 077-524-6290 FAX 523-4070
 URL http://www.s-rofuku.com
 E-mail shiga629@aioros.ocn.ne.jp
 印刷所 ユメディア株式会社

‘17びわ湖クリーンキャンペーン みんなで守ろう!! かがやくびわ湖 ~ 9月24日(日)に実施 ~

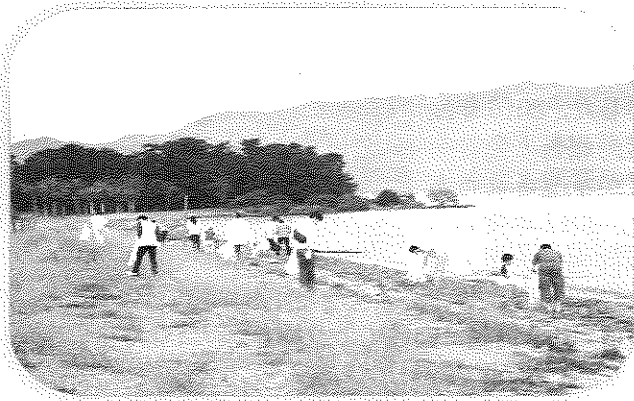

県下各地区労福協と連合地協共催で取り組んでいる環境美化活動の「びわ湖クリーンキャンペーン」は、今年も9月最後の日曜日に県下9か所で実施します。この活動は回を重ねるごとに地域の方々にも認知いただき、今回も地元の企業や一般市民の方からの問い合わせをいただいています。

1975年から毎年実施しているこの活動を「びわ湖や自然も大切なマイホーム! ゴミは捨てない・持ち帰ろう!」という環境美化意識の啓もう活動として位置づけ、職場や居住している街の環境美化を目指し取り組んできました。

昨今は地域や自治体の清掃活動が行き届いているためか、回収したゴミの量は年々減少傾向にあります。捨てられるゴミの特徴は、生活や文化の変化により大きく変わってきています。空き缶・空き瓶にかわり、ペットボトルのポイ捨て、コンビニ弁当の弁当殻の散乱などが多く見受けられるようになりました。私達の生活が便利にまた豊かになると同時に、環境美化意識も平行して持つ必要があります。

我々、働く仲間一人ひとりの力は微力であっても、多くの仲間が集まれば、大きな力となります。今回のクリーンキャンペーンにも多くの方に参加いただき、毎日暮らす滋賀の街を美しくするとともに、家庭や職場、地域で、環境について再度理解・関心を深め、環境美化意識を次世代にも引き継いでいきたいと思います。

活動実施場所・日時は別表のとおり、近江八幡地区は9月23日(土)、それ以外の地区は9月24日(日)に実施いたします。詳しくは県労福協(電話077-524-6290)、または各地区労福協事務局までご連絡ください。

2017びわ湖クリーンキャンペーン実施予定日時・清掃場所

地区労福協	実施日時	清掃場所
大津地区労福協	9月24日(日) 9:00~12:00 (予備日10/1)	1.大津湖岸なぎさ公園~膳所城跡公園 ~瀬田新橋~京阪石山寺駅 2.新瀬田浄水場~唐橋公園 ~名神高架付近までの琵琶湖岸一帯
草津栗東地区労福協	9月24日(日) 9:00~11:30 (予備日10/1)	草津・栗東市内主要幹線道路 及び駅・公園等主要拠点
守山野洲地区労福協	9月24日(日) 9:00~11:00 (予備日10/1)	1.守山地区:なぎさ公園周辺 守山市今浜町 2.野洲地区:マイアミ浜周辺 野洲市吉地3326-1
湖南甲賀地区労福協	9月24日(日) 9:00~11:00 (予備日10/1)	野洲川親水公園周辺
近江八幡地方労福協	9月23日(土) 10:00~12:00 (予備日9/30)	琵琶湖岸一帯 (佐波江町~島町)
東近江労福協	9月24日(日) 9:00~11:00 (予備日10/1)	能登川水車とカヌーランド周辺
彦根地区労福協	9月24日(日) 9:00~11:00 (予備日10/1)	1.彦根市尾末町 ~松原町旧港湾水路周辺 2.彦根市八坂町湖岸
湖北地域労福協	9月24日(日) 9:00~10:30 (予備日10/1)	長浜港周辺と湖岸道路
高島労福協	9月24日(日) 9:00~10:30 (予備日10/1)	源氏浜(高島市新旭町墓園)

《参加者募集中!!》

~第33回チャリティゴルフコンペ~

開催日: 2017年10月30日(月)

会場: 甲賀カントリー倶楽部

問合せ先: (一社) 滋賀県労働者福祉協議会

TEL 077-524-6290 担当: 渡邊

*チャリティ金(全額)は、県下地域福祉団体への寄付
 や県内外災害復興支援金へ配当いたします*



(一社) 滋賀県労働者福祉協議会

くらしなんでも相談

相談専用電話

077-522-4600

相談受付: 平日(月~金)
 相談時間: 午前10時~午後4時

くらしの中の悩みごと... どこに問い合わせたいのだろう

くらしサポートセンターしがでは皆様のお困りごとをうかがい、最も適切な相談機関をご紹介します。

困ったな、と思ったらお近くのサポートセンターまで.....

くらしサポートセンターしが	大津市打出浜2-1 コラボしが21 6階	TEL077-524-2233
くらしサポートセンターしが大津	大津市松本2丁目10-6 連合福祉会館1階	TEL077-572-7720
くらしサポートセンターしが彦根	彦根市大東町4-28 彦根労働福祉会館1階	TEL0749-27-3500
くらしサポートセンターしが草津	草津市大島1丁目1-1 エルティ932 4階	TEL077-564-5512
くらしサポートセンターしが近江八幡	近江八幡市鹿野町南4丁目1-4 緑ヶ丘11階	TEL0748-37-5522

中部労福協第5回労働者福祉運動 理念・歴史・リーダー養成講座



中部労福協が主催する第5回労働運動・労働者福祉運動 理念・歴史・リーダー養成講座が8月7日～8日に四日市市内で開催されました。近畿・北陸・中部地方の2府10県の仲間が集い、滋賀県からは2名が参加しました。

2日間の主な構成としては、3つの講義と労金・全労済・住宅生協の各代表者によるパネルディスカッションがありました。講義では、政治や社会の現状と労福協の成果と課題、静岡県労福協の実践から見える連帯・協同の大切さ、三重県的生活協同組合の取り組みなどを聞きました。

講義の中で、労働者にも住宅を買えるようにまとまったお金を借りられる住宅ローンを最初に作ったのは労金だということ、また、家を買うために労金や銀行でお金を貯める時にも、銀行はそのお金で地上げをするため土地の価格が高騰します。これは結局労働者にとってダメージとなって返ってきます。このことから労金は単なる助け合いのための金融機関ではないことが特に心に残りました。労金に限らず労福協・事業団体の歴史は世の中の課題解決の歴史だと言えます。

また、労働者福祉運動の基盤を強化するために①運動を継承する教育活動 ②財政基盤の確立が不可欠です。滋賀県でも若い世代の組合員や未加入者の増加、労組が存在しない企業など労働組合が弱体化しています。労働運動の必要性や福祉の充実、事業団体の役割やつながりの強化の大切さを語り継いでいかなければなりません。講義では静岡県独自のフードバンクや給付型奨学金の取り組みなどを聞き、大変感銘を受けましたが、労福協の歴史や加盟単組の規模など滋賀県とは様々な違いがあるため、これをそのまま滋賀で実施しようと思っても無理があります。

滋賀県の風土に合った基盤強化の方法を模索していく必要があります。そのためには、5年後、10年後の滋賀県労福協のあるべき姿を共有し、議論を進めていくことが大事です。地区労福協内はもちろん、地区間、地区と県、各事業団体との連帯・協同で活動を進め、労福協の活動が幅広く理解されるよう私も微力ながら努めていきたいです。
(湖南甲賀地区事務局長 渡辺 大平)

滋賀県労働福祉事業団体OB会 「あしたば会」定期総会を開催

8月27日、「あしたば会」2017年度定期総会がクサツエストピアホテルにて開催されました。あしたば会会員は現在194名で、そのうち26名の会員が集い、吉川会長が議事を進行しました。2016年度活動報告・会計報告が承認されたあと、2017年度の事業計画・予算・役員も満場一致で承認されました。あしたば会の今後の益々の精力的な活動に向けての意見も出、盛會に終了いたしました。本年度の役員は別表のとおりです。

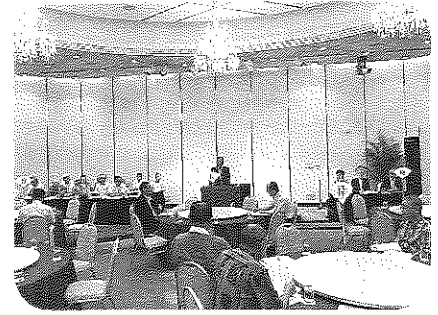

総会後に開催された懇親会では、久しぶりに参加された方や、遠方より参加いただいた方もあり、話題は尽きず、あつという間の楽しい二時間を過ごすことができました。来年度も元気に会えることを約束し、和やかなうちに終了しました。

2017年度あしたば会役員

役職	氏名	出身	最終退任団体
会長	吉川 浩次	ゼンセン同盟	全労済
副会長	小竹 富雄	関西日本電気	労働金庫
//	清水 崇夫	滋賀県教職員	労働金庫
//	福井 雅昭	日本精工	住宅生協
幹事長	花房 正信	滋賀県労福協	
幹事	川瀬 庄平	東レ滋賀	全労済
//	下司 修身	労働金庫	労信協
//	横田 秀雄	東レ滋賀	労働金庫
//	中井 正道	全労済	労福協
//	田中 清道	日本郵便	労働金庫
//	大谷 和雄	滋賀県教職員	住宅生協
監事	上田 實	労働金庫	労信協
//	北川 忠夫	近江鉄道	住宅生協

ライズヴィル都賀山の
ご法事会食プラン

ご家族・ご親族、親しかった方々と一緒に、故人を偲んで在りし日の懐かしい思い出に浸るひととき。
心をこめたおもてなしで、お手伝いをさせていただきます。

ご予約・お問い合わせは ☎ 077-583-7181

【JR守山駅東口】 一般財団法人 守山野洲市民交流プラザ
守山市浮気町 300-24

Riseville 都賀山

故人のお写真をお持ちいただければ、お飾りいたします。
是非ご一緒のお時間をお過ごしくださいませ。

地方労福協だより

(草津栗東地区労福協)

「ボランティアスタッフの送迎活動」の取り組み



草津・栗東地区労福協では、福祉事業の一環として、7月27日から8月18日までの5日間において、NPO法人子育て研究会・支援事業所「さまーちえりっしゅ」さんの送迎ボランティア活動を実施しました。

この事業は草津・栗東市在住障害児の夏期休暇中の有効な余暇時間の活用と、規則正しい生活習慣を維持することを目的に、栗東市とNPO法人が主催する事業の送迎ボランティアです。この活動も今年で28回目となりました。役員・幹事組合4組織の協力のもと、学生が中心となるボランティアスタッフの送迎を行い、参加者や主催者側からもお礼の言葉をいただき、我々の活動が多少なりとも地域社会の貢献に繋がっていると実感しました。今後も継続して支援活動ができればと思います。

(草津栗東地区事務局 相澤 三千代)

『暮らしの情報』

1人で悩まないで!!



『特殊詐欺注意報』
発令!!
9/1~9/10

8月23日から31日までの間に還付金詐欺やオレオレ詐欺などの特殊詐欺被害が7件発生したことより、滋賀県警察本部長は、9月1日から10日までの間、「特殊詐欺多発注意報」を発令しました。ご家族や周囲の方も被害に遭わないよう、地域が一体となった被害防止活動を行っていきましょう!



- ◇電話等でお金や電子マネーを請求されたら必ず「詐欺」と疑い、警察や家族等に相談しましょう。
- ◆携帯電話で話しながらATMを操作している高齢者等を見かけたら「詐欺ではないですか?」と一声を掛け、警察へ連絡をお願いします。
- ◇知らない相手に個人情報(開設口座、預貯金額、携帯電話番号等)をむやみに相手に教えないでください。
- ◆少しでも「おかしい」と感じたら、1人で悩まないですぐに警察へ連絡してください。

労商提携店だより

【提携解除】以下の店舗が都合により提携解除となりました。

★山代温泉「雄山閣」(雄山閣株式会社)★
石川県加賀市山代温泉東山町16-1

【お知らせ】以下の店舗より施設営業休止のお知らせです。

★びわこパレイ★ 大津市木戸1547-1
休止期間: 9/4(月)~9/30(土) ※10月以降の予定は未定

平成29年秋の全国交通安全県民運動

9月21日(木)~9月30日(土)

★交通事故死ゼロを目指す日9月30日(土)★

【運動の重点】

1. 子供と高齢者の安全な通行の確保と高齢者運転の交通事故防止
2. 夕暮れ時と夜間の歩行中・自転車乗用中の交通事故防止
3. 全ての座席のシートベルトとチャイルドシートの正しい着用の徹底
4. 飲酒運転の根絶

『レインボータウン貴生川』

好評分譲中!!

37社の専売会から選べます!

アヤマ不動産	旭化成ホームズ	新アルアイ	第一精工建設
エヌコーポレーション	Hobbyplusオオツツ	興典村組	共和木村工業
新築ワンルーム	新築NewWorks	相澤 村	三洋ホームズ
住友不動産	強セイコーホーム	西和不動産販売	セキスイハイム
清水ハウス建設	清水ハウス建設	関大東工務店	関大生産業
太陽住宅	太陽ハウス工業	関タカヤ	関タカヤ工務店
トヨタホーム直営	中興木村工業	西村建設	関タカヤホーム直営
関フジサフ建設	関ホーム5	関丸屋建設	ミサワホーム直営
三井ホーム	みやび建設	森田住宅	関タカヤホーム直営
関西工務店			



棟	戸数	坪単価	延床面積	総額
2	2	167.38	50.63	12,971,000
9	6	161.02	48.70	10,938,000
0	7	167.13	50.65	11,552,000
12	10	167.79	50.75	13,051,000
1	1	163.40	49.42	11,851,000
2	2	163.43	49.43	11,851,000
3	3	163.43	49.43	11,616,000
13	8	158.20	47.85	10,888,000
9	9	158.20	47.85	10,888,000
10	10	158.26	47.87	10,888,000
11	11	158.23	47.86	11,487,000
16	2	163.70	49.51	13,684,000
17	6	173.77	52.58	14,138,000

分譲価格 1086.6万円 専有面積 159.26㎡~189.87㎡

5分 便利な生活圏